

Real Automóvil Club de Guipúzcoa - San Sebastián

Relación de _____ efectuados el _____ de _____ de 19 _____

							Pesetas		
SS-74467	5°	SEAT	VENTURA JAVIER CORTES AIZALO	E	✓	250	-	18-11-69	
PC-96039	5°	PORCHE 911	JORGE DE BARRUTIAN					SALIDA	
SS-71475	6°	SEAT 850	JOSE ANTONIO ALDAMODY LECUNA	E	✓	250	-	20-11-69	
JS-93151	5°	AUTOMINI	EUGENIO ARETIO ZATARDIN	E	✓	250	-	20-11-69	
JS-42645	6°	SEAT 600	JENNY ALEMANY MUNEZA	E	✓	250	-	24-11-69	
SS-84954	2°	R-8TS	FRANCO SORRODEGUI IZUETA	E	✓	250	-	24-11-69	
GC-56708	2°	B.M.W.	RODOLFO BAY	E	✓	250	-	24-11-69	
JS-81694	5°	AUTOMINI	"ESCUDERIA IGUELDO" - EMILIO SANTOS	E	✓	250	-	24-11-69	
SS-71450	6°	ALPINE A110	"ESCUDERIA RECORD" - JOAQUIN DE LEON		✓	250	-	25-11-69	
JS-71693	5°	R-8	"ESCUDERIA IGUELDO" - JOSE LUIS GALIÑA	E	✓	250	-	25-11-69	
VI-24719	5°	MINI AUTOMINI	JOSE JOAQUIN JAUREGUI BEGURISTAIN		✓	250	-	25-11-69	
JS-82141	6°	ALPINE A110	JOSE HERNANDEZ ENCINAR		✓	250	-	25-11-69	
	2°	ALFA GTA	JESUS ORTIZ CHERVAS		✓	250	-	25-11-69	
NA-43106	5°	SEAT 600	JOSE IGNACIO LECUMBERRI	E	✓	250	-	25-11-69	
	1°	SEAT 850	"ESCUDERIA DENA" - JUAN MANUEL BERZAL			250	-	AMPLIADA 2-12-69	
	2°	R-8TS	" " " - ANDRÉS ANGEL ECHARRI			250	-		
	2°	R-8TS	" " " - MIGUEL ANGEL SOÑI			250	-		
	1°	SEAT 600	" " " - CARMELO ALCALA			250	-		
	5°	SEAT 600	" " " - LUIS PEREZ FORTES			250	-		
	5°	SEAT MARRI	" " " - EDUARDO PACHECO TORNERO			250	-		
GC-52524	4°	PORCHE 911	LUIS BAY ALEGENE		✓	250	-	25-11-69	
TLD-1786	2°	FORD SEORT	MIGUEL ANGEL COLLINO		✓	250	-	28-11-69	
BI-20402	6°	UNIPOWER	JUAN RAMON LEZAMA		✓	250	-	28-11-69	
JS-26043	1°	SEAT 600	MARIANO HERNANDEZ MIGUEL	E	✓	250	-	26-11-69	
NA-436398	5°	MORRIS	JUSTO MARIA GORTIARI ALDAYE		✓	250	-	25-11-69	
VI-13920	2°	SEAT 600	ESTEBAN GARCIA CALPINO		✓	250	-	27-11-69	
SS-42726	5°	RENAULT 8	SANTIAGO ARTECHE BARRONECHEA	E	✓	250	-	26-11-69	
141-FJ-64	5°	DAUPHINE	CARLOS DE GALARBURU		✓	250	-	26-11-69	
LD-25251	2°	MORRIS MINI	FELIPE BARQUERIN GARCIA					SALIDA	
LD-23908	5°	MORRIS MINI	JESUS JOPE ORTEGA	E	✓	250	-	27-11-69	
LD-25051	5°	MORRIS MINI	MATILDE ADARRAGA REZOLA		✓	250	-	28-11-69	
	5°	AUTOMINI	JOSE IGNACIO GILBERT A-PIROZ					SALIDA	
NA-60650	1°	SEAT 850	INIGO VERGARA JAUREGUI SARTIUREGUI	E	✓	250	-	27-11-69	

Real Automóvil Club de Guipúzcoa - San Sebastián

Relación de _____ efectuados el _____ de _____ de 19 _____

						Pesetas			
PL 44481	1:	SEAT 850	GASTON LESTUZZI COLUSSI	E	✓	250	-	27-XI-69	
438-2-7670	6:	PORCHE	"ESCUDERIA IGUELDO" JUAN KUTZ		✓	250	-	27-XI-69	
SE 84928	6:	ALPINE A110	" " " - JESUS RIPALDA	E	✓	250	-	27-XI-69	
SE 64499	5:	SEAT 850	" " " - JOAQUIN SALVADORE	E	✓	250	-	27-XI-69	
BL 113364	6:	ALPINE A110	RAMON TIVARCA INCHAURTIETA						BILBAO BILBAO
MU 49194	5:	SIMCA	ELICIO CEBALLOS GARCIA						
78532	6:	RENAULT 8	FLORENTINO GOMEZ GARCIA	E	✓	250	-	28-XI-69	
574-33	2:	MERCEDES	ENRIQUE BENET	E	✓	250	-	28-XI-69	
SN 80944	2:	BMW MINI	JOSE RAMON ARRECUI ELZONDO	E	✓	250	-	28-XI-69	
SS 72147	2:	RENAULT	BERNARDO BARCENA	E	✓	250	-	28-XI-69	
BU 24396	5:	RENAULT 8	FRANCILO GARCIA MARTINEZ	E	✓	250	-	28-XI-69	
SS 76632	1:	SEAT 850	MIGUEL BIEDRÉQUI MUNETA	E	✓	250	-	28-XI-69	
NR 87100	1:	MORRIS MINI	JOSE LUIS LECUONA ERQUIA	E		250	-	28-XI-69	
SS 84188	2:	ALPINE A110	ATREDO DE LA ZENA			250	-	29-XI-69	
2-M-8916	2:	BMW 2002	JOSE LUIS CORRAL BERTIA						BILBAO
SS 61796	5:	SEAT 600-D	BERNARD HERMAN BERTELINX	E		250	-	28-XI-69	

29-11-69

Página 17

PORTES... DEPORTES... DEPORTES... DEPORTES... DEPO

AUTOMOVILISMO: Mañana, la Subida al Jaizkibel

Esta tarde, los entrenamientos

Mañana, domingo, a las nueve y media de la mañana, dará comienzo la "III Subida Automovilística al monte Jaizkibel", organizada por el Real Automóvil Vasco-Navarro y en la que por segunda vez se celebrará también una prueba motorista con la sanción del Moto Club de Guizcoa.

Hoy, a las tres de la tarde, tendrán lugar los entrenamientos.

HORARIO DE CIERRE DE LA CARRETERA

Se pone en conocimiento del público en general que con motivo de esta III Subida Automovilista al Jaizkibel, la carretera se cerrará hoy, sábado, a las 15 horas, y mañana, día 30, domingo, a las nueve de la mañana. El citado cierre se entiende en el tramo comprendido entre Pasajes de San Juan y el parador del Jaizkibel, pudiendo efectuarse la subida libremente a este lugar por Fuenterrabía.

El domingo, la Subida al Jaizkibel

El próximo domingo, día 30 a las nueve y media de la mañana, dará comienzo la "III Subida automovilista al monte Jaizkibel", organizada por el Real Automóvil Club Vasco-Navarro, y en la que por segunda vez se celebrará también una prueba motorista con la intervención del Real Moto Club de Guipúzcoa.

Como en años anteriores, esta prueba ha despertado un gran interés entre los automovilistas y motoristas, y buena demostración de ello es el número y categorías de los participantes.

El sábado, día 29, a las tres y media de la tarde, tendrán lugar los entrenamientos y desde ahora se quiere recomendar al público en general que vaya a asistir tanto a los entrenamientos como a la prueba, que deben colaborar con la organización, colocándose y situando sus vehículos en aquellos lugares en que en modo alguno interrumpen la circulación de los participantes.

A continuación damos la relación de inscriptos hasta el mo-

mento y en días sucesivos les iremos teniendo al corriente de los detalles de esta competición.

PARTICIPANTES

- 1: "Porsche 908". M.K.J., 6.º
- 2: "Porsche 911 S", Luis Bay Alfageme, 4.º
- 3: "Porsche 911", Jorge de Bragation, 5.º
- 4: "Unipower", Juan Ramón Lezama, 6.º
- 5: "Alpine A-110", Jesús Ripalla Crespo, 6.º
- 6: "Alpine A-110", X. X., 6.º
- 7: "Alpine A-110", José Hernández Encinar, 6.º
- 8: "B.M.W. 2002-TI", Rodolfo Bay, 2.º
- 9: "Ford Escort", Miguel Angel Colino, 2.º
- 10: "Seat 850 Cupé", José Antonio Almandoz Lecuona, 6.º
- 11: "Seat 600", Jesús Alemany Muneta, 6.º
- 12: "Alfa G.T.A.", Jesús Ortiz Chervas, 2.º
- 13: "Morris Mini", Felipe Baquerin García, 2.º
- 14: "Mini Authi", Emilio Santos Gorostidi, 5.º
- 15: "Morris Cooper", Justo M. Gortari, 5.º
- 16: "Authi Mini", José Ignacio Glibert Azpíroz, 5.º
- 17: "Authi Mini", Eugenio Areitio Zatarain, 5.º
- 18: "Mini

Authi", José Joaquín Jáuregui Beguiristain, 5.º
- 19: "Morris Mini", Jesús Tofe Ortega, 5.º
- 20: "Morris Mini", Matilde Adarra, 5.º
- 21: "Renault 8-TS", Miguel Angel Goñi, 2.º
- 22: "Renault 8-TS", Andrés Argal Echarrri, 2.º
- 23: "Renault 8-TS", Francisco Sorrondegui Iztueta, 2.º
- 24: "Renault 8", José Luis Galilea Pascual, 5.º
- 25: "Renault 8", Santiago Arteche Barrenechea, 5.º
- 26: "Dauphine R-109", Carlos de Goiburú, 5.º

27: "Seat 850", Ventura Javier Cortés Lizaso, 5.º
- 28: "Seat 850", Manuel Joaquín Salvador Lorente, 5.º
- 29: "Seat 600-D", José Ignacio Lecumberri, 5.º
- 30: "Seat Nardi", Eduardo W. Pagan Tornero, 5.º
- 31: "Seat 600", Luis Pérez Forteis, 5.º
- 32: "Seat 600-D", Esteban García Campiño, 2.º
- 33: "Seat 850", Inigo Vergarajáuregui Satrustegui, 1.º

34: "Seat 850", Julio Manuel Berzal Alba, 1.º
- 35: "Seat 850", Gastón Lestuzzi Colussi, 1.º
- 36: "Seat 600", Carmelo Alcalá Ezquerro, 1.º
- 37: "Seat 600", Mariano Hernández Miguel, 1.º

O DEL MOTOR

Expectación en vísperas de la III Subida Automovilista a Jaizquíbel

Mañana, domingo, se celebrará la tercera edición de esta Subida Automovilista que en vista del éxito alcanzado en anteriores ediciones ha organizado nuevamente el Real Automóvil Club Vasco-Navarro, y en la que también se celebrará una prueba automovilista, en colaboración con el Real Moto Club de Guipúzcoa. La longitud sobre la que se disputará es de 7.500 metros, en dos mangas. La primera a las 9,30 de la mañana y la segunda a las 11 horas aproximadamente. Por el gran prestigio de que goza esta prueba, como lo demuestra el número y categoría de los participantes, no dudamos que la asistencia de público será muy numerosa y que constituirá una bella jornada del calendario automovilista.

En la primera edición que se celebró el año 1967 el triunfo fue para el francés Mejias que al volante de un "Matra Jet" cubrió los 7.500 metros en 5 minutos, 8 segundos y 4 décimas, seguido de Ignacio Sunsundegui, que en aquella ocasión pilotaba su "Morris Cooper", a 23 segundos y 8 décimas.

El año pasado tras el éxito de la primera edición, numerosos pilotos madrileños esaban presentes, consiguiendo la victoria Javier Lazcano que pilotando magistralmente su "Porsche 911" efectuó la subida en 4 minutos y 35 segundos pulverizando el record de Mejias. Tras él se clasificaron otros dos famosos pilotos madrileños, Jorge de Bagration a 3 segundos sobre su "B M W 2.002", y Luis Bay con otro "Porsche 911 S", a 16 segundos.

¿Se podrá batir este año el record de Lazcano? La verdad es que va a ser difícil, pero a pesar de todo es muy posible que así suceda, ya que tanto Jorge de Bagration como Luis Bay sin olvidar tampoco al desconocido piloto del "Porsche 908", están dispuestos a rebajar su marca.

Hoy, a las 15.30, tendrán lugar los entrenamientos oficiales, y en nombre del Real Automóvil Club Vasco-Navarro queremos solicitar la máxima colaboración por parte del público, rogando que tanto hoy como mañana estacionen sus vehículos, en lugares adecuados para que de ningún modo puedan dificultar la libre circulación de los participantes.

La prueba motorista tendrá lugar después de la primera manga y se supone que participarán en ella aproximadamente 20 motocicletas, que naturalmente correrán agrupadas en las cinco categorías clásicas:

JAVIER SANGUESA

N. de la R. — A través de la emisora "La Voz de Guipúzcoa" podrán ustedes escuchar una serie de reportajes sobre la prueba, hoy, a las 15.10 y a las 22.30, y mañana, a las 11 y a las 14.20 horas.

Coches n.º	Marca	Conductor
1	Porsche 908	M. K. J.
2	Porsche 911-S	Luis Bay Alfageme
3	Porsche 911	Jorge de Bagration
4	Unipower	Juan Ramón Lezama
5	Alpine A-110	Jesús Ripalda Crespo
6	Alpine A-110	X X
7	Alpine 110	José Hernández Enchar
8	B.M.V. 2.002-TI	Rodolfo Bay
9	Ford Escort	Miguel Angel Collno
10	Seat 850 Coupé	J. A. Almandoz Lecuona
11	Seat 600	Jesús Alemany Muneta.
12		X X
14		X X
15		X X
16	Alfa G.T.A.	Jesús Ortiz Chervas
17	Morris Mini	Felipe Baquerín García
18	Mini Authl	Emilio Santos Gorostidi
19	Morris Cooper	Justo María Gortari
20	Mini Authl	J. I. Guibert Azpiroz
21	Mini Authl	Eugenio Areitio Zataráin
22	Mini Authl	J. J. Jáuregui Beguiristáin
23	Morris Mini	Jesús Tofe Ortega
24	Morris Mini	Matilde Adarraga
25	Renault 8TS	Miguel Angel Gofri
26	Renault 8-TS	Andrés Argal Echarrí
27	Renault 8-TS	Francisco Sorrondegui Iztueta
28	Renault 8	José Luis Gallea Pascual
29	Renault 8	Santiago Arteche Barrenechea
30	Dauphine R-109	Carlos de Goiburú
31	Seat 850	Ventura Javier Cortés Lizaso
32	Seat 850	M. Joaquín Salvador Lorente
33	Seat 600-D	José Ignacio Lecumberri
34	Seat Nardi	Eduardo W. Pagán Turnero
35	Seat 600	Luis Pérez Fortéis
36	Seat 600-D	Esteban García Carapijo
37		X X
38		X X
39		X X
40	Seat 850	I. Vergara Jáuregui Sarrástegui
41	Seat 850	Julio Manuel Berzal Alba
42	Seat 850	Gastón Le-tuzzi Colussi
43	Seat 600	Carmelo Alcalá Ezquerro
44	Seat 600	Mariano Hernández Miguel

MUNDO DE LOS DEPORTES

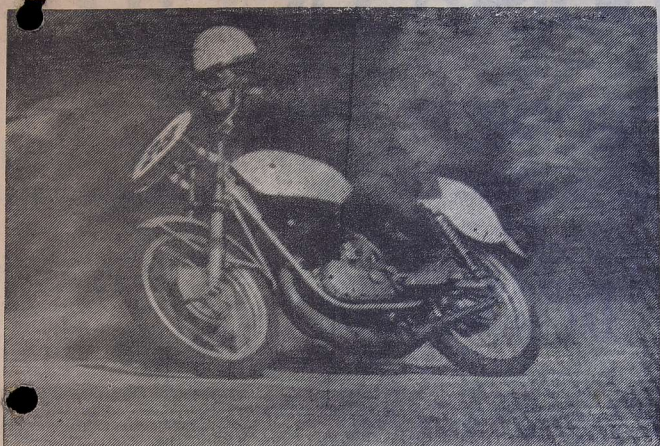

EL PROXIMO DOMINGO, LA TERCERA SUBIDA MOTORISTA AL JAIZQUIBEL

Nuevamente el Real Moto Club de Gulpúzcoa, esta vez en colaboración con el Real Automóvil Club, prepara una prueba para los numerosos aficionados «practicantes» del espectacular deporte de las dos ruedas.

Se trata de la III Subida Cronometrada al Jaizkibel, que se celebrará el domingo día 30.

Los pilotos automovilistas iniciarán a las 9.30 de la mañana la primera ascensión de las dos que el reglamento les obliga a efectuar.

Una vez finalizada esta primera serie automovilística tomarán la salida uno a uno y convenientemente espaciados en el tiempo, los motoristas, que se lo juzgarán todo a una carta, ya que solamente se ha fijado en 7,5 kilómetros, acortando el habitual en rallyes de 9,5.

Y después de ellos vendrá la segunda subida de automóviles que cerrará el completo programa matinal.

La prueba está abierta a motocicletas de turismo y sport que serán agrupadas en cinco categorías:

Hasta 7, 125, 175, 250 y superiores a 250 c-c

Se espera una nutrida inscripción en la que figurarán todos los valores guipuzcoanos. Desde estas líneas animamos a aquellos que sientan el gusanillo de la velocidad para que acudan al Real Moto Club a formalizar su inscripción. El plazo se cerrará el sábado a las 10 de la noche.

REAL AUTOMOVIL CLUB VASCO-NAVARRO

"III SUBIDA AUTOMOVILISTA AL MONTE JAIZKIEBL"

30-XI-69

№ PARTICIPANTE	MARCA	TIEMPO 1ª y 2ª	Mejor tiempo		
1	M.K.J.	Porsche 908	4,47,1	4,35,1	+4,35,1-2✓
2	BAY	Porsche 911 S	-	-	-
3	EMIGRATION	Porsche 911	4,36	4,29,2	+4,29,2-1✓
4	LEZAMA	Unipower	5,26	5,56,1	+5,26-9✓
5	REFALDA	Alpine 1	5,17	5,54,2	+5,17-5✓
6	DE LEON	Alpine A-110	5,06,2	5,54	+5,06,2-3✓
7	HERNANDEZ	Alpine A-110	5,16,3	5,20	+5,16,3-4✓
48	CARRAL	B.M.W. 2002	5,30,1	5,27	+5,27-10✓
8	BAY	B.M.W 2002 T.I.	5,23,2	5,18,1	+5,18,1-6✓
9	COLINC	Ford Escort	5,38,2	5,32	+5,32-12✓
10	ALMENDZ	Seat 850 cupé	5,54,4	5,54,3	+5,54,3-11✓
11	ALMANY	Seat 600	6,32,2	6,31,1	+6,31,1-31
12	MUGICA	Renault A-110	6,08,4	6,00	+6,00-19
14	GAÑEZ	Renault 8	6,32	6,29,4	+6,29,4-29
15	EBNET	Mercedes Benz	-	-	-
16	CRUZ	Alfa G.T.A.	-	-	-
17	B. JUBERIN	Morris Mini	-	-	-
18	SANTOS	Mini Authi	-	-	-
19	GORTARI	Morris Cooper	5,25,1	5,24,3	+5,24,3-8✓
20	GAIBERT	Authi Mini	5,35,1	5,31,2	+5,31,2-11✓
21	ARBITIC	Authi Mini	-	-	-
22	JUREGUI	Mini Authi	6,04	5,58,2	+5,58,2-17
23	TEFE	Morris Mini	5,51,1	5,49,1	+5,49,1-31✓
24	ADARRAGA	Morris Mini	6,11	6,08	+6,08-24✓
25	GOTI	Renault 8 TS	-	-	-
26	ARGAL	Renault 8 TS	6,15	6,29,2	+6,15-24
27	SARRIBEGUI	Renault 8 TS	6,13,4	6,11	+6,11-22
28	GALLEA	Renault 8	5,54,2	5,51	+5,51-18
29	ARTECHE	Renault 8	6,35,2	6,24,4	+6,24,4-27
30	G. IBURU	Dauphine R-109	5,41,3	5,44,2	+5,41,3-13
31	CORTES	Seat 850	-	-	-
32	SALVADOR	Seat 850	6,38	6,30	+6,30-30
33	LECUMBERRI	Seat 600 D	6,25,4	-	-
34	FAGAN	Seat Hardi	6,16,2	6,11	+6,11-23
35	EBREZ	Seat 600	-	-	-
36	GARCIA	Seat 600 D	7,21,4	7,37	+7,21,4-34
37	CEBALLOS	Simca 1.000	6,47,2	6,402	+6,40,2-33
38	BARCEINA	Renault R-8	5,21,2	5,19,1	+5,19,1-7✓
39	ARRIGUI	Authi Mini	5,56	5,49,4	+5,49,4-15
40	ERUICIA	Morris Mini	6,37	6,25,4	+6,25,4-28
40	BERGARA J. M. ERGUI	Seat 850	6,06,1	6,04,4	+6,04,4-28
41	EBRAZ	Seat 850	6,18,2	6,19	+6,18,2-25
42	LESTOSSI	Seat 850	6,47,2	6,34,4	+6,34,4-32
43	ALCALA	Seat 600	9,44,1	-	9,44,1-36
44	HERNANDEZ	Seat 600	8,11,4	7,59,1	7,59,1-35
44	GARCIA	Renault 8	6,07	5,59,1	+5,59,1-18
46	BERREBEGUI	Seat 850 cupé	6,01,2	5,57,1	+5,57,1-16
49	HERNAN	Seat 600 D	6,25,2	6,23,4	+6,23,4-26

REAL AUTOMOVIL CLUB VASCO-NAVARRA

"III SUBIDA AUTOMOVILISTA AL MONTE JAIZKIBEL"

30-XI-69

Nº	PARTICIPANTE	MARCA	TIEMPO 1ª y 2ª		Mejor tiempo
1	M.K.J.	Porsche 908	4,47,1	4,35,1	4,35,1
2	BAY	Porsche 911 S	- - -	- - -	- - -
3	BAGRACION	Porsche 911	4,36	4,29,2	4,29,2
4	LEZAMA	Unipower	5,26	5,56,1	5,26
5	RIPALDA	Alpine 110	5,17	5,54,2	5,17
6	DE LEON	Alpine A-110	5,06,2	5,05,4	5,05,4
7	HERNANDEZ	Alpine A-110	5,16,3	5,20	5,16,3
48	CORRAL	B.M.W. 2002	5,30,1	5,27	5,27
8	BAY	B.M.W 2002 T.I.	5,23,2	5,10,1	5,10,1
9	COLINO	Ford Escort	5,38,2	5,32	5,32
10	ALMANDOZ	Seat 850 cupé	5,54,4	5,54,3	5,54,3
11	ALBANY	Seat 600	6,32,2	6,31,1	6,31,1
12	KUGICA	Renault A-110	6,08,4	6,00	6,00
14	GOMEZ	Renault 8	6,32	6,29,4	6,29,4
15	EBENET	Mercedes Benz	- - -	- - -	- - -
16	CRIZ	Alfa G.T.A.	- - -	- - -	- - -
17	BAQUERIN	Morris Mini	- - -	- - -	- - -
18	SANTOS	Mini Authi	- - -	- - -	- - -
19	GORTARI	Morris Cooper	5,25,1	5,24,3	5,24,3
20	GUIBERT	Authi Mini	5,33,1	5,31,2	5,31,2
21	ARETIC	Authi Mini	- - -	- - -	- - -
22	JAUREGUI	Mini Authi	6,04	5,58,2	5,58,2
23	TOPE	Morris Mini	5,51,1	5,49,1	5,49,1
24	ADARRAGA	Morris Mini	6,11	6,08	6,08
25	GOMI	Renault 8 TS	- - -	- - -	- - -
26	ARGAL	Renault 8 TS	6,15	6,29,2	6,15
27	SURRINDEGUI	Renault 8 TS	6,13,4	6,11	6,11
28	GALILEA	Renault 8	5,54,2	5,51	5,51
29	ARTECHE	Renault 8	6,35,2	6,24,4	6,24,4
30	GOMBURU	Dauphine R-109	5,41,3	5,44,2	5,41,3
31	CORTES	Seat 850	- - -	- - -	- - -
32	SALVADOR	Seat 850	6,38	6,30	6,30
33	LECUMBERRI	Seat 600 D	6,25,4	- - -	- - -
34	PAGAN	Seat Nardi	6,16,2	6,11	6,11
35	PÉREZ	Seat 600	- - -	- - -	- - -
36	GARCIA	Seat 600 D	7,21,4	7,37	7,21,4
37	CEBALLCS	Simca 1.000	6,47,2	6,40,2	6,40,2
38	BARCENA	Renault R-8	5,21,2	5,19,1	5,19,1
39	ARRIGUI	Authi Mini	5,56	5,49,4	5,49,4
50	ERQUICIA	Morris Mini	6,37	6,25,4	6,25,4
40	VERGARA JAUREGUI	Seat 850	6,06,1	6,04,4	6,04,4
41	BERZAL	Seat 850	6,18,2	6,19	6,18,2
42	LESTUZZI	Seat 850	6,47,2	6,34,4	6,34,4
43	ALCALA	Seat 600	9,44,1	- - -	9,44,1
44	HERNANDEZ	Seat 600	8,11,4	7,59,1	7,59,1
45	GARCIA	Renault 8	6,07	5,59,1	5,59,1
46	BEORLEGUI	Seat 850 cupé	6,01,2	5,57,1	5,57,1
49	HERNAN	Seat 600 D	6,25,2	6,23,4	6,23,4

REAL AUTOMOVIL CLUB VASCO-NAVARRO

"III SUBIDA AUTOMOVILISTA AL MONTE JAIZKIBEL"

30-XI-69

<u>COCHE Nº</u>	<u>MARCA</u>	<u>PARTICIPANTE</u>	<u>Tiempo 1ª manga</u>
1	Porsche 908	M.K.J.	4,47,1
2	Porsche 911-S	Luis BAY	
3	Porsche 911	Jorge de BAGRATICH	4,36
4	Inipower	Juan Ramón LEZAMA	5,26
5	Alpine A-110	Jesús RIPALDA	5,17
6	Alpide A-110		5,06,2
7	Alpine A-110	José HERRANDEZ	5,16,3
48	B.M.W. 2002	José Luis CORRAL	5,30,1
8	B.M.W. 2002 TI	Rodolfo BAY	5,23,2
9	Ford Escort	Nigel Angel COLIM	5,38,2
10	Seat 850 cupé	José Antonio ALMENDOS	5,54,4
11	Seat 600	Jesús ALBANY	6,32,2
12	Renault A-110	Ramón MUGICA	6,08,4
14	Renault 8	Florentino GOMEZ	6,32
15	Mercedes Benz	Enrique BENET	
16	Alfa GTA	Jesús ORTIZ	
17	Morris Mini	Felipe BAQUERINI	
18	Mini Luthi	Emilio SANTOS	
19	Morris Cooper	Justo María GORTARI	5,25,1
20	Luthi Mini	José Ignacio GUIBERT	5,33,1
21	Luthi Mini	Eugenio ARETIO	
22	Mini Luthi	José Joaquín JAUREGUI	6,04
23	Morris Mini	Jesús Tofe	5,51,1
24	Morris Mini	Natilde ADARRAGA	6,11
25	Renault 8 TS	Nigel Angel COLI	
26	Renault 8 TS	Andrés ARGAL	6,15
27	Renault 8 TS	Francisco SERRA INDEGUI	6,13,4
28	Renault 8	José Luis GALIÑA	5,54,2
29	Renault 8	Santiago ANTICHE	6,35,2
30	Dauphine R-109	Carlos de GLEBURU	5,41,3
31	Seat 850	Ventura J. CORTES	
32	Seat 850	Manuel Joaquín SALVADOR	6,38
33	Seat 600 D	José Ignacio IECUMBERRI	6,25,4
34	Seat Hardi	Eduardo V. PIGAN	6,16,2
35	Seat 600	Luis PEREZ	
36	Seat 600 D	Esteban GARCIA	7,21,4
37	Simca 1.000	Elicio CEBALLOS	6,47,2
38	Renault R-8	Bernardo BARCEÑA	5,21,2
39	Luthi Mini	José Ramón ARRIGUI	5,56
40	Morris Mini	José Luis ERQUICIA	6,37
41	Seat 850	Íñigo BERGARA JAUREGUI	6,06,1
41	Seat 850	Julio Manuel FERRAL	6,18,2
42	Seat 850	Gaston LESTUZZI	6,47,2
43	Seat 600	Carmelo LLICAL	9,44,1
44	Seat 600	Mariano Hernandez	8,11,4
45	Renault 8	Francisco ARRICH	6,07
46	Seat 850 cupé	Manuel ESTREBEGUI	6,01,2
49	Seat 600 D	Bernard Herman	6,25,2

REAL AUTOMOVIL CLUB VASCO-N. VARR.

III SUBIDA AUTOMOVILISTA AL JAIZKIBEL

30-XI-69

C L A S I F I C A C I O N

Clas. Nº	PARTICIPANTE	COCHE	Grup.	Mejor tiempo	GRUPOS	
					1-2-5	3-4-6
1º	3	BAGRATION	Porsche 911	5º	4,29,2	1º
2º	1	M.K.J.	Porsche 908	6º	4,35,1	1º
3º	6	DE LEON	Alpine A-110	6º	5,05,4	2º
4º	7	HERNANDEZ	Alpine A-110	6º	5,16,3	3º
5º	5	RIPALDA	Alpine A-110		5,17	
6º	8	BAY	B.M.W. 2002	2º	5,18,1	2º
7º	38	BARCENA	Renault R-8	2º	5,19,1	3º
8º	19	GORTARI	Morris Cooper		5,24,3	
9º	4	LEZAMA	Unipower		5,26	
10º	48	CORRAL	B.M.W.		5,27	
11º	20	GUIBERT	Authi Mini		5,31,2	
12º	9	OCLINC	Ford Escort		5,32	
13º	30	GOIBURU	Dauphine R-109		5,41,3	
14º	23	TCFE	Morris Mini		5,49,1	
15º	39	ARRATEGUI	Authi Mini		5,49,4	
16º	28	GALLEA	Renault 8		5,51	
17º	10	ALMENDOS	Seat 850 cupé		5,54,3	
48º	46	BECRLEGUI	Seat 850 cupé		5,57,1	
19º	22	JAUREGUI	Mini Authi		5,58,2	
20º	45	GARCIA	Renault R-8		5,59,1	
21º	12	MUGICA	Renault A-110		6,00	
22º	40	VERGARAJAUREGUI	Seat 850		6,04,4	
23º	24	ADARRAGA	Morris Mini		6,08	
24º	27	SCRIBIDEGUI	Renault 8 TS		6,11	
25º	34	PAGAN	Seat Nardi		6,11	
26º	26	ARGAL	Renault 8-TS		6,15	
27º	41	BEREAL	Seat 850		6,18,2	
28º	49	HERNAN	Seat 600 D		6,23,4	
29º	29	ANTECHE	Renault 8		6,24,4	
30º	50	ERQUICIA	Morris Mini		6,25,4	
31º	14	COMEZ	Renault 8		6,29,4	
32º	32	SALVADOR	Seat 850		6,30	
33º	11	ALBANY	Seat 600		6,31,1	
34º	42	LESTUZZI	Seat 850		6,34,4	
35º	37	CEBALLOS	Simca 1.000		6,40,2	
36º	36	GARCIA	Seat 600 D		7,21,4	
37º	44	HERNANDEZ	Seat 600		7,59,1	
38º	43	ALCALA	Seat 600		9,44,1	

REPARTO DE PREMIOS

- 1º TROFEO GREMIO SINDICAL.- BAGRATION
- 2º TROFEO ALBERDY-PENAUULT.- M.K.J.
- 3º TROFEO ALMENDOS.- DE LEON
- 4º TROFEO CARROCERIAS AZCUBENA.- HERNANDEZ

- Grupos 1º, 2º y 5º - 1º Trofeo AUTOMOVIL CLUB VASCO-N. VARR.-BAGRATION
- 2º Trofeo LA VIZ DE GUIPUZCOA.- BAY
- 3º Trofeo RADU.- BARCENA

- Grupos 3º, 4º y 6º - 1º Trofeo Ayuntamiento Penteria.- M.K.J.
- 2º Trofeo Cano.- DE LEON
- 3º Trofeo C.A.T. HERNANDEZ

1ª DAMA CLASIFICADA.- Trofeo Talleres y Garage Leal/MATELDE ADARRAGA
 TROFEO AUTHI - primer Authi clasificado.- Guibert

REAL AUTOMOVIL CLUB VASCO-NAVARRO

"III SUBIDA AUTOMOVILISTA AL MONTE JAIZKIBEL"

30-XI-69

Nº	PARTICIPANTE	MARCA	TIEMPO 1ª y 2ª		Mejor tiempo
1	M.K.J.	Porsche 908	4,47,1	4,35,1	4,35,1
2	BAY	Porsche 911 S	- - -	- - -	- - -
3	BAGRACION	Porsche 911	4,36	4,29,2	4,29,2
4	LEZAMA	Unipower	5,26	5,56,1	5,26
5	RIPALDA	Alpine 110	5,17	5,54,2	5,17
6	DE LEON	Alpine A-110	5,06,2	5,05,2	5,05,2
7	HERNANDEZ	Alpine A-110	5,16,3	5,20	5,16,3
48	CORRAL	B.M.W. 2002	5,30,1	5,27	5,27
8	BAY	B.M.W 2002 T.I.	5,23,2	5,18,1	5,18,1
9	COLINIC	Ford Escort	5,38,2	5,32	5,32
10	ALMANDOZ	Seat 850 cupé	5,54,4	5,54,3	5,54,3
11	ALBANY	Seat 600	6,32,2	6,31,1	6,31,1
12	KUGICA	Renault A-110	6,08,4	6,00	6,00
14	GOMEZ	Renault 8	6,32	6,29,4	6,29,4
15	EBNET	Mercedes Benz	- - -	- - -	- - -
16	ORTEZ	Alfa G.T.A.	- - -	- - -	- - -
17	BAQUERIN	Morris Mini	- - -	- - -	- - -
18	SAINOS	Mini Authi	- - -	- - -	- - -
19	GORTARI	Morris Cooper	5,25,1	5,24,3	5,24,3
20	GUIBERT	Authi Mini	5,33,1	5,31,2	5,31,2
21	ARBITIO	Authi Mini	- - -	- - -	- - -
22	JAUREGUI	Mini Authi	6,04	5,58,2	5,58,2
23	TOPE	Morris Mini	5,51,1	5,49,1	5,49,1
24	ADARRAGA	Morris Mini	6,11	6,08	6,08
25	GOFI	Renault 8 TS	- - -	- - -	- - -
26	ARGAL	Renault 8 TS	6,15	6,29,2	6,15
27	SORRONDEGUI	Renault 8 TS	6,13,4	6,11	6,11
28	GALILEA	Renault 8	5,54,2	5,51	5,51
29	ARTECHE	Renault 8	6,35,2	6,24,4	6,24,4
30	GOIBURU	Dauphine R-109	5,41,3	5,44,2	5,41,3
31	CORTES	Seat 850	- - -	- - -	- - -
32	SALVADOR	Seat 850	6,38	6,30	6,30
33	LECUMBERRI	Seat 600 D	6,25,4	- - -	- - -
34	PAGAN	Seat Nardi	6,16,2	6,11	6,11
35	PREZ	Seat 600	- - -	- - -	- - -
36	GARCIA	Seat 600 D	7,21,4	7,37	7,21,4
37	CEBALLOS	Simca 1.000	6,47,2	6,40,2	6,40,2
38	BARCENA	Renault R-8	5,21,2	5,19,1	5,19,1
39	ARREGUI	Authi Mini	5,56	5,49,4	5,49,4
50	BERQUICIA	Morris Mini	6,37	6,25,4	6,25,4
40	VERGARA JAUREGUI	Seat 850	6,06,1	6,04,4	6,04,4
41	BERZAL	Seat 850	6,18,2	6,19	6,18,2
42	LESTUZZI	Seat 850	6,47,2	6,34,4	6,34,4
43	ALCALA	Seat 600	9,44,1	- - -	9,44,1
44	HERNANDEZ	Seat 600	8,11,4	7,59,1	7,59,1
45	GARCIA	Renault 8	6,07	5,59,1	5,59,1
46	BERLEGUI	Seat 850 cupé	6,01,2	5,57,1	5,57,1
49	HERNAN	Seat 600 D	6,25,2	6,23,4	6,23,4

REAL AUTOMOVIL CLUB VASCO-NAVARRO

"III SUBIDA AUTOMOVILISTA AL MONTE JAIZKIBEL"

30-III-69

<u>COCHE Nº</u>	<u>MARCA</u>	<u>PARTICIPANTE</u>	<u>Tiempo 1ª manga</u>
1	Porsche 908	M.K.J.	4,47,1
2	Porsche 911-S	Luis BAY	
3	Porsche 911	Jorge de BAGRATICH	4,36
4	Inipower	Juan Ramón LEZAMA	5,26
5	Alpine A-110	Jesús RIPALDA	5,17
6	Alpide A-110		5,06,2
7	Alpine A-110	José HERNÁNDEZ	5,16,3
48	B.M.W. 2002	José Luis CERNAL	5,30,1
8	B.M.W. 2002 TI	Rodolfo BAY	5,23,2
9	Ford Escort	Miguel Ángel COLLIER	5,38,2
10	Seat 850 cupé	José Antonio ALMENDOS	5,54,4
11	Seat 600	Jesús ALMANY	6,32,2
12	Renault A-110	Ramón MUGICA	6,08,4
14	Renault 8	Florentino GÓMEZ	6,32
15	Mercedes Benz	Enrique BENET	
16	Alfa GTA	José ORTIZ	
17	Morris Mini	Felipe BAQUERINI	
18	Mini Luthi	Emilio SANTOS	
19	Morris Cooper	Justo María GORTARI	5,25,1
20	Luthi Mini	José Ignacio GUIBERT	5,33,1
21	Luthi Mini	Eugenio ARBITIO	
22	Mini Luthi	José Joaquín JAUREGUI	6,04
23	Morris Mini	Jesús Tofe	5,51,1
24	Morris Mini	Matilde ADARINAGA	6,11
25	Renault 8 TS	Miguel Ángel GONI	
26	Renault 8 TS	Andrés ARGAL	6,15
27	Renault 8 TS	Francisco SERRA NABGUI	6,13,4
28	Renault 8	José Luis GILIBEA	5,54,2
29	Renault 8	Santiago ANTICHE	6,35,2
30	Dauphine R-109	Carlos de GAIBURU	5,41,3
31	Seat 850	Ventura J. CORTES	
32	Seat 850	Manuel Joaquín SALVADOR	6,38
33	Seat 600 D	José Ignacio LEQUEBERRI	6,25,4
34	Seat Hardi	Eduardo V. P. GAN	6,16,2
35	Seat 600	Luis PEREZ	
36	Seat 600 D	Esteban GARCIA	7,21,4
37	Simca 1.000	Elicio OBBALDES	6,47,2
38	Renault R-8	Bernardo BARCENA	5,21,2
39	Luthi Mini	José Ramón ARREGUI	5,56
50	Morris Mini	José Luis Erquicia	6,37
40	Seat 850	Iñigo BERGARA JAUREGUI	6,06,1
41	Seat 850	Julio Manuel PEREZAL	6,18,2
42	Seat 850	Gaston LESTUZZI	6,47,2
43	Seat 600	Carmelo ALCALÁ	9,44,1
44	Seat 600	Mariano Hernández	8,11,4
45	Renault 8	Francisco GARCIA	6,07
46	Seat 850 cupé	Manuel BERLEGUI	6,01,2
49	Seat 600 D	Bernard Herman	6,25,2

III SUBIDA AUTOMOVILISTA AL JAIZKIBEL

ORGANIZADA POR EL

REAL AUTOMOVIL CLUB VASCO-NAVARRO

29-30 - XI - 69

LISTA DE PARTICIPANTES

<u>COCHE Nº</u>	<u>MARCA</u>	<u>CONDUCTOR</u>	<u>GRUPO</u>
1	Porsche 908	M.K.J.	6º
2	Porsche 911-S	Luis BAY ALFAGEME	4º
3	Porsche 911	Jorge de Bagration	5º
4	Unipower	Juan Ramón Lezana	6º
5	Alpine A-110	Jesús RIPALDA CRESPO	6º
6	Alpine A-110	X.X.	6º
7	Alpine A-110	José HERNANDEZ ENCINAR	6º
48	B.M.W. 2002	José Luis CRRAL	2º
8	B.M.W. 2002 TI	Rodolfo BAY	2º
9	Ford Escort	Miguel Angel COLINO	2º
10	Seat 850 cupé	Hosé Antonio Almandoz Lecuona	6º
11	Seat 600	Jesús ALEMANY NUNETA	6º
12	Renault A-110	XX Ramón MUGICA INCHAURTIETA	6º
14	RENAULT 8	X.X. Florentino GOMEZ GARCIA	6º
15	Mercedes Benz	X.X. Enrique BENET	2º
16	Alfa G.T.A.	Jesús ORTIZ CHERVAS	2º
17	Morris Mini	Felipe BAQUERIN GARCIA	2º
18	Mini Authi	Emilio SANTOS GOROSTIDI	5º
19	Morris Cooper	Justo Mª GORTARI	5º
20	Authi Mini	José Ignacio GUIBERT AZPIROZ	5º
21	Authi Mini	Eugenio ARBITIC ZATARAIN	5º
22	Mini Authi	José Joaquín JAUREGUI BEGUIRISTAIN	5º
23	Jesús TOFE ORTEGA	Morris Mini	5º
24	Morris Mini	Metilde ADARRAG	5º
25	Renault 8-TS	Miguel Angel GOÑI	2º
26	Renault 8-TS	Andrés ARGAL ECHARRI	2º
27	Renault 8-TS	Francisco SORRINDEGUI IZTUETA	2º
28	Renault 8	José Luis GALILBA PASCUAL	5º
29	Renault 8	Santiago ARTECHE BARRENECHEA	5º
30	Dauphine R-109	Carlos de GOIBURU	5º
31	Seat 850	Ventura Javier CORTES LIZASO	5º
32	Seat 850	Manuel Joaquín SALVADOR LURBITE	5º
33	Seat 600-D	José Ignacio LECUMBERRI	5º
34	Seat Nardi	Eduardp W. PAGAN TORNERO	5º
35	Seat 600	Luis PEREZ FORTEIS	5º
36	Seat 600-D	Esteban GARCIA CAMPIJO	2º
37	Sinea 1.000	X-X. Elicio CEBALLOS GARCIA	5º
38	Renault R-8	X.X. Bernardo BARCENA	2º
39	Authi Mini	X.X. José Ramón ARREGUI	2º
50	Morris Mini	José Luis ERQUICIA	1º
40	Seat 850	Iñigo VERGARAJA URBEGUI	1º
41	Seat 850	Julio Manuel EBRZAL ALBA	1º
42	Seat 850	Gaston LESTUZZI	1º
43	Seat 600	Carmelo ALCALA	1º
44	Seat 600	Mariano HERNANDEZ	1º
45	Renault 8	Francisco GARCIA	5º
46	Seat 850 cupé	Manuel BEARLEGUI	1º
49	Seat 600-D	Bernard HERMAN	5º

- - - - -

III SUBIDA AUTOMOVILISTA AL JAIZKIBEL

ORGANIZADA POR EL

REAL AUTOMOVIL CLUB VASCO-NAVARRO

29-30 - XI - 69

LISTA DE PARTICIPANTES

<u>COCHE Nº</u>	<u>MARCA</u>	<u>CONDUCTOR</u>	<u>GRUPO</u>
1	Porsche 908	M.K.J.	6º
2	Porsche 911-S	Luis BAY ALFAGEME	4º
3	Porsche 911	Jorge de Bagration	5º
4	Unipower	Juan Ramón Lezana	6º
5	Alpine A-110	Jesús RIPALDA CRESPO	6º
6	Alpine A-110	X.X.	6º
7	Alpine A-110	José HERNANDEZ ENCINAR	6º
48	B.M.W. 2002	José Luis CORRAL	2º
8	B.M.W. 2002 TI	Rodolfo BAY	2º
9	Ford Escort	Miguel Angel COLINO	2º
10	Seat 850 cupé	Hosé Antonio Almandoz Lecuona	6º
11	Seat 600	Jesús ALEMANY NUNETA	6º
12	Renault A-110	KX Ramón MUGICA INCHAURTIETA	6º
14	RENAULT 8	X.X. Florentino GOMEZ GARCIA	6º
15	Mercedes Benz	X.X. Enrique BENET	2º
16	Alfa G.T.A.	Jesús CRITZ CHERVAS	2º
17	Morris Mini	Felipe BAQUEBRIN GARCIA	2º
18	Mini Authi	Emilio SANTOS GOROSTIDI	5º
19	Morris Cooper	Justo MA GORTARI	5º
20	Authi Mini	José Ignacio GUIBERT AZPIROZ	5º
21	Authi Mini	Eugenio ARETICO ZATARAIN	5º
22	Mini Authi	José Joaquín JAUREGUI BEGUIRISTAIN	5º
23	Jesús TOPE CRTEGA	Morris Mini	5º
24	Morris Mini	Matilde ADARRAG	5º
25	Renault 8-TS	Miguel Angel GONI	2º
26	Renault 8-TS	Andrés ARGAL ECHARRI	2º
27	Renault 8-TS	Francisco SORRINDEGUI IZTUETA	2º
28	Renault 8	José Luis GALILEA PASCUAL	5º
29	Renault 8	Santiago ARTECHE BARRENECHEA	5º
30	Dauphine R-109	Carlos de GOIBURU	5º
31	Seat 850	Ventura Javier CORTES LIZASO	5º
32	Seat 850	Manuel Joaquín SALVADOR LORENTE	5º
33	Seat 600-D	José Ignacio LECUMBERRI	5º
34	Seat Nordi	Eduardp W. PAGAN TORNERO	5º
35	Seat 600	Luis PEREZ PORTBIS	5º
36	Seat 600-D	Esteban GARCIA CAMPIJO	2º
37	Sinca 1.000	X-X. Elicio CEBALLOS GARCIA	5º
38	Renault R-8	X.X. Bernardo BARCENA	2º
39	Authi Mini	X.X. José Ramón ARREGUI	2º
50	Morris Mini	José Luis ERQUICIA	1º
40	Seat 850	Iñigo VERGARAJA UREGUI	1º
41	Seat 850	Julio Manuel EBRZAL ALBA	1º
42	Seat 850	Gaston LESTUZZI	1º
43	Seat 600	Carmelo ALCALA	1º
44	Seat 600	Mariano HERNANDEZ	1º
45	Renault 8	Francisco GARCIA	5º
46	Seat 850 cupé	Manuel BEARLEGUI	1º
49	Seat 600-D	Bernard HERMAN	5º

III SUBIDA AUTOMOVILISTA AL JAIZKIBEL

ORGANIZADA POR EL

REAL AUTOMOVIL CLUB VASCO-NAVARRO

29-30 - XI - 69

LISTA DE PARTICIPANTES

<u>COCHE Nº</u>	<u>MARCA</u>	<u>CONDUCTOR</u>	<u>GRUPO</u>
1	Porsche 908	M.K.J.	6º
2	Porsche 911-5	Luis BAY ALFAGEME	4º
3	Porsche 911	Jorge de Bagration	5º
4	Unipower	Juan Ramón Lezana	6º
5	Alpine A-110	Jesús RIPALDA CRESPO	6º
6	Alpine A-110	X.X.	6º
7	Alpine A-110	José HERNANDEZ ENCINAR	6º
48	B.M.W. 2002	José Luis CORRAL	2º
8	B.M.W. 2002 TI	Rodolfo BAY	2º
9	Ford Escort	Miguel Angel COLINC	2º
10	Seat 850 cupé	Hosé Antonio Almandoz Lecuona	6º
11	Seat 600	Jesús ALEMANY NUNETA	6º
12	Renault A-110	KX Ramón MUGICA INCHAURTIETA	6º
14	RENAULT 8	X.X. Florentino GOMEZ GARCIA	6º
15	Mercedes Benz	X.X. Enrique BENET	2º
16	Alfa G.T.A.	Jesús CRITZ CHERVAS	2º
17	Morris Mini	Felipe BAQUERIN GARCIA	2º
18	Mini Authi	Emilio SANTOS GOROSTIDI	5º
19	Morris Cooper	Justo Mª GORTARI	5º
20	Authi Mini	José Ignacio GUIBERT AZPIRCE	5º
21	Authi Mini	Eugenio ARBITIO ZATARAIN	5º
22	Mini Authi	José Joaquín JAUREGUI BEGUIRISTAIN	5º
23	Jesús TOFE CRTEGA	Morris Mini	5º
24	Morris Mini	Metilde ADARRAG	5º
25	Renault 8-TS	Miguel Angel GONI	2º
26	Renault 8-TS	Andrés ARGAL ECHARRI	2º
27	Renault 8-TS	Francisco SORRINDEGUI IZTUETA	2º
28	Renault 8	José Luis GALILBA PASCUAL	5º
29	Renault 8	Santiago ARTECHE BARENECHEA	5º
30	Dauphine R-109	Carlos de GOIBURU	5º
31	Seat 850	Ventura Javier CRTES LIZASO	5º
32	Seat 850	Manuel Joaquín SALVADOR LORENTE	5º
33	Seat 600-D	José Ignacio LECUMBERRI	5º
34	Seat Nardi	Eduardp W. PAGAN TORNERO	5º
35	Seat 600	Luis PEREZ FORTEIS	5º
36	Seat 600-D	Esteban GARCIA CAMPIJO	2º
37	Simca 1.000	X-X. Elicio CEBALLOS GARCIA	5º
38	Renault R-8	X.X. Bernardo BARCENA	2º
39	Authi Mini	X.X. José Ramón ARREGUI	2º
50	Morris Mini	José Luis ERQUICIA	1º
40	Seat 850	Iñigo VERGARAJA UREGUI	1º
41	Seat 850	Julio Manuel BERRAL ALBA	1º
42	Seat 850	Gaston LESTUZZI	1º
43	Seat 600	Carmelo ALCALA	1º
44	Seat 600	Mariano HERNANDEZ	1º
45	Renault 8	Francisco GARCIA	5º
46	Seat 850 cupé	Manuel BEARLEGUI	1º
49	Seat 600-D	Bernard HERMAN	5º

III SUEIDA AUTOMOVILISTA AL JAIZKIBEL

ORGANIZADA POR EL

REAL AUTOMOVIL CLUB VASCO-NAVARRO

29-30 - XI - 69

LISTA DE PARTICIPANTES

<u>COCHE Nº</u>	<u>MARCA</u>	<u>CONDUCTOR</u>	<u>GRUPO</u>
1	Porsche 908	M.K.J.	6º
2	Porsche 911-S	Luis BAY ALFAGOME	4º
3	Porsche 911	Jorge de Bagration	5º
4	Unipower	Juan Ramón Lezana	6º
5	Alpine A-110	Jesús RIPALBA CRESPO	6º
6	Alpine A-110	X.X.	6º
7	Alpine A-110	José HERNANDEZ ENCINAR	6º
48	B.M.W. 2002	José Luis CORRAL	2º
8	B.M.W. 2002 TI	Rodolfo BAY	2º
9	Ford Escort	Miguel Angel COLINO	2º
10	Seat 850 cupé	Hosé Antonio Almandoz Lecuona	6º
11	Seat 600	Jesús ALEMANY NUNETA	6º
12	Renault A-110	KX Ramón MUGICA INCHAURTIETA	6º
14	RENAULT 8	X.X. Florentino GOMEZ GARCIA	6º
15	Mercedes Benz	X.X. Enrique BENET	2º
16	Alfa G.T.A.	Jesús CRITIZ CHERVAS	2º
17	Morris Mini	Felipe BAQUEBRIN GARCIA	2º
18	Mini Authi	Emilio SANTOS GOROSTIDI	5º
19	Morris Cooper	Justo MA GORTARI	5º
20	Authi Mini	José Ignacio GUIBERT AZPIROZ	5º
21	Authi Mini	Eugenio ARBITIC ZATARAIN	5º
22	Mini Authi	José Joaquín JAUREGUI BEGUIRISTAIN	5º
23	Jesús TOPE ORTEGA	Morris Mini	5º
24	Morris Mini	Matilde ADARRAGI	5º
25	Renault 8-TS	Miguel Angel GONI	2º
26	Renault 8-TS	Andrés ARGAL ECHARRI	2º
27	Renault 8-TS	Francisco SCRIBIDEGUI IZTUETA	2º
28	Renault 8	José Luis GALILEA PASCUAL	5º
29	Renault 8	Santiago ARTECHE BARRENECHEA	5º
30	Dauphine R-109	Carlos de GOIBURU	5º
31	Seat 850	Ventura Javier CORTES LIZASO	5º
32	Seat 850	Manuel Joaquín SALVADOR LORENTE	5º
33	Seat 600-D	José Ignacio LECUMBERRI	5º
34	Seat Nardi	Eduardo P. PAGAN TORNERO	5º
35	Seat 600	Luis PEREZ PORTAIS	5º
36	Seat 600-D	Esteban GARCIA CAMPIJO	2º
37	Sinca 1.000	X.X. Elicio CEBALLOS GARCIA	5º
38	Renault R-8	X.X. Bernardo BARCENA	2º
39	Authi Mini	X.X. José Ramón ARREGUI	2º
50	Morris Mini	José Luis ERQUICIA	1º
40	Seat 850	Iñigo VERGARA J. UREGUI	1º
41	Seat 850	Julio Manuel EBRZAL ALBA	1º
42	Seat 850	Gaston LESTUZZI	1º
43	Seat 600	Carmelo ALCALA	1º
44	Seat 600	Mariano HERNANDEZ	1º
45	Renault 8	Francisco GARCIA	5º
46	Seat 850 cupé	Manuel BEARLEGUI	1º
49	Seat 600-D	Bernard HERMAN	5º

III SUBIDA AUTOMOVILISTA AL JAIZKIBEL

ORGANIZADA POR EL

REAL AUTOMOVIL CLUB VASCO-NAVARRO

29-30 - XI - 69

LISTA DE PARTICIPANTES

<u>COCHE Nº</u>	<u>MARCA</u>	<u>CONDUCTOR</u>	<u>GRUPO</u>
1	Porsche 908	M.K.J.	6º
2	Porsche 911-S	Luis BAY ALFAGEME	4º
3	Porsche 911	Jorge de Bagration	5º
4	Unipower	Juan Ramón Lezana	6º
5	Alpine A-110	Jesús RIPALBA CRESPO	6º
6	Alpine A-110	X.X.	6º
7	Alpine A-110	José HERNANDEZ ENCINAR	6º
48	B.M.W. 2002	José Luis CORRAL	2º
8	B.M.W. 2002 TI	Rodolfo BAY	2º
9	Ford Escort	Miguel Angel COLINO	2º
10	Seat 850 cupé	Hosé Antonio Almandoz Lecuona	6º
11	Seat 600	Jesús ALEMANY NUNETA	6º
12	Renault A-110	XX Ramón MUGICA INCHAURTIETA	6º
14	RENAULT 8	X.X. Florentino GOMEZ GARCIA	6º
15	Mercedes Benz	X.X. Enrique BENET	2º
16	Alfa G.T.A.	Jesús ORTIZ CHERVAS	2º
17	Morris Mini	Felipe BAQUERIN GARCIA	2º
18	Mini Authi	Emilio SANTOS GOROSTIDI	5º
19	Morris Cooper	Justo Mª GORTARI	5º
20	Authi Mini	José Ignacio GUIBERT AZPIROZ	5º
21	Authi Mini	Eugenio ARBITIC ZATARAIN	5º
22	Mini Authi	José Joaquín JAUREGUI BEGUIRISTAIN	5º
23	Jesús TOFE ORTEGA	Morris Mini	5º
24	Morris Mini	Matilde ADARRAGA	5º
25	Renault 8-TS	Miguel Angel GONI	2º
26	Renault 8-TS	Andrés ARGAL ECHARRI	2º
27	Renault 8-TS	Francisco SCRIBANDEGUI IZTUETA	2º
28	Renault 8	José Luis GALILBA PASCUAL	5º
29	Renault 8	Santiago ARTECHE BARENECHEA	5º
30	Dauphine R-109	Carlos de GOIBURU	5º
31	Seat 850	Ventura Javier CORTES LIZASO	5º
32	Seat 850	Manuel Joaquín SALVADOR LURENTE	5º
33	Seat 600-D	José Ignacio LECUMBERRI	5º
34	Seat Nordi	Eduardo W. PAGAN TORNERO	5º
35	Seat 600	Luis PEREZ FORTEIS	5º
36	Seat 600-D	Esteban GARCIA CAMPIJO	2º
37	Simca 1.000	X.X. Elicio CEBALLOS GARCIA	5º
38	Renault R-8	X.X. Bernardo BARCENA	2º
39	Authi Mini	X.X. José Ramón ARREGUI	2º
50	Morris Mini	José Luis BRQUICIA	1º
40	Seat 850	Iñigo VERGARAJA UREGUI	1º
41	Seat 850	Julio Manuel BERRAZAL ALBA	1º
42	Seat 850	Gaston LESTUZZI	1º
43	Seat 600	Carmelo ALCALA	1º
44	Seat 600	Mariano HERNANDEZ	1º
45	Renault 8	Francisco GARCIA	5º
46	Seat 850 cupé	Manuel BERNLEGUI	1º
49	Seat 600-D	Bernard HERMAN	5º

RALLYE VASCO - NAVARRO



PRUEBA CRONOMETRADA DEL DIA Jaizkibel
 EN EL TRAMO Entrenamiento

Horario del servicio del control

Desde las 3'30

Hasta las 5

CONTROL DE RELOJES

D. _____

Sincronización		Confrontación		Diferencia		Promedio Diferencia
H.	m.	H.	m.	-	+	1" cada _____

Certifica que los participantes han pasado por el orden y tiempo que sigue.

Coche N.º	PASO POR CONTROL			DIFERENCIA		HORA RECTIFICADA			OBSERVACIONES
	H.	M.	S.	-	+	H.	M.	S.	
1	3	47							1
3	3	48							2
7	3	50							3
2	3	52							4
6	3	55							5
16	3	56							6
12	3	57							7
40	4	01							8
28	4	02							9
45	4	03							10
38	4	04							11
21	4	05							12
26	4	06							13
46	4	08							14
15	4	09							15
27	4	10							16

Coche N.º	PASO POR CONTROL			DIFERENCIA		HORA RECTIFICADA			OBSERVACIONES
	H.	M.	S.	-	+	H.	M.	S.	
									65
									66
									67
									68
									69
									70
									71
									72
									73
									74
									75
									76
									77
									78
									79
									80

IMPORTANTE:

Sincronización de relojes: Para las pruebas cronometradas servirá como «reloj tipo» el horario de salida de la misma.

Hora rectificada: La hora de paso a la llegada, será rectificada de acuerdo con la «confrontación de relojes» que deberá hacerse al finalizar la prueba cronometrada, a la vez se determinará cada cuanto tiempo se debe tener en cuenta 1 segundo de diferencia.

EL CRONOMETRADOR

EL JEFE DEL CONTROL

RALLYE VASCO - NAVARRO



PRUEBA CRONOMETRADA DEL DIA

Horario del servicio del control

EN EL TRAMO

Desde las

Hasta las

CONTROL DE RELOJES

D.

Sincronización		Confrontación		Diferencia		Promedio Diferencia
H.	M.	H.	M.	-	+	1" cada

Certifica que los participantes han pasado por el orden y tiempo que sigue.

Coche N.º	PASO POR CONTROL			DIFERENCIA		HORA RECTIFICADA			OBSERVACIONES
	H.	M.	S.	-	+	H.	M.	S.	
1	3	-							1
2	2	53						46 4-17-50	2
	3	55	13					32 4-19-20	3
2	3	57	20					9 4-20-26	4
	4	-	6					33 4-23-15	5
	4							10 4-24	6
12	4	3	55					14 4-25-45	7
40	4	7	-					49 4-27-19	8
	4	7	50					19 4-31	9
	4	9	6					midas 4-32-28	10
38	4	9	14					4-34-5	11
	4	11	40					12 4-36-36	12
	4	12	25					13 4-38-48	13
	4	15	13					1 4-38-37	14
17	4	16	55					2 4-39-25	15
	4	17	21					8 4-41-	16

GESTORIA

JOSE MARIA DE DOMINGO

GENERAL CONCHA, 2, 1.º

TELEFONO 23 29 30*

BILBAO-8

28-11-69

REGALDE

MUTUA
NACIONAL
DEL
AUTOMOVIL

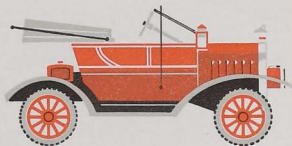

REAL AUTOMOVIL CLUB VASCO NAVARRO
Plaza Oquendo
SAN SEBASTIAN

" III SUBIDA A JAIZQUIBEL "

Muy Sres. nuestros:

Adjunto les enviamos suscripcion a nombre
de D. Ramon MUGICA INCHAURTIETA.

Por giro postal les enviamos el importe
de pesetas 250,-.

Atentamente.

El próximo domingo día 30, a las 9,30 de la mañana dará comienzo la "VIII SUBIDA AUTOMOVILISTA AL MONTE JAIZQUEBEL", organizada por el REAL AUTOMOVIL CLUB VASCO-NAVARRO y en la que por segunda vez se celebrará también una prueba motorista con la intervención del REAL MOTO CLUB DE GUIPUZCOA.

Como en años anteriores esta prueba ha despertado un gran interés entre los automovilistas y motoristas y buena demostración de ello es el número y categorías de los participantes.

El sábado día 29, a las 3,30 de la tarde tendrán lugar los entrenamientos y desde ahora se quiere recomendar al público en general que vaya a asistir tanto a los entrenamientos como a la prueba que deben colaborar con la organización, colocándose y situando sus vehículos en aquellos lugares en que en modo alguno interrumpan la circulación de los participantes.

A continuación damos la relación de inscriptos hasta el momento y en días sucesivos los iremos teniendo al corriente de los detalles de esta competición.

GESTORIA

JOSE MARIA DE DOMINGO

GENERAL CONCHA, 2, 1.º

TELEFONO 23 29 20*

BILBAO-8

26-11-69

REGALDE

MUTUA
NACIONAL
DEL
AUTOMOVIL

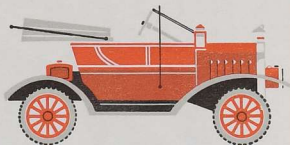

REAL AUTOMOVIL CLUB VASCO NAVARRO
Plaza oquendo
SAN SEBASTIAN

III SUBIDA A JAIZQUIBEL

Muy Sres. nuestros:

Adjunto les enviamos inscripcion annombre
de D.Eliceo CEBALLOS GARCIA.

El importe de pesetas 250,- se lo remitimos
por giro postal.

Atentamente.

Manuel Pina



NAVARRO VILLOSLADA, 13
PAMPLONA

NEUMATICOS Y ACCESORIOS, S. A.
(N. Y. A. S. A.)

REAL AUTOMOVIL CLUB VASCO-NAVARRO

DELEGACION DE NAVARRA

TELEFONO 237968

PAMPLONA, 25 Noviembre 1.969

REAL AUTOMOVIL CLUB VASCO-NAVARRO
Apartado 501
SAN SEBASTIAN.-

Muy Sres. nuestros:

Seguidamente les relacionamos las inscripciones para la subida al Monte Jaizkibel, dadas telefonicamente a la Srta. Angelines. Son las siguientes:

<u>Conductor</u>	<u>Concurante</u>
D. Julio Manuel Berzal	"Escuderia Dena"
D. Andrés Argal Echarri	"
D. Miguel Angel Goñi	"
D. Carmelo Acala Ezquerro	"
D. Luis Pérez Forteis	"
D. Eduardo W. Pagan	"

El importe de las inscripciones, 1.500,- Pts. se las enviamos por giro postal

Atentamente les saludan sus ffmos. y ss. ss.



REAL AUTOMOVIL CLUB DE GUIPUZCOA

TELEGRAMAS }
TELEFONEMAS } AUTOGUI

TELEFONO 1-15-29

APARTADO DE CORREOS. 501
SAN SEBASTIAN

Vitoria, 24.11.69

REAL AUTOMOVIL CLUB VASCO-NAVARRO
Plaza de Oquendo
SAN SEBASTIAN

Muys Sres. nuestros:

Les adjuntamos solicitud de inscripción para la III SUBIDA AUTOMOVILISTA AL MONTE JAIZKIBEL, correspondiente a D. Esteban Garcia Campijo. Con esta misma fecha y por giro postal les remitimos 250,- Ptas. importe de la citada inscripción.

Les saludamos muy atentamente,

REAL AUTOMOVIL CLUB
VASCONAVARRO
VITORIA

GESTORIA

JOSE MARIA DE DOMINGO

GENERAL CONCHA, 2, 1.º

TELEFONO 23 29 30*

BILBAO-8

25-11-69

REGALDE

MUTUA
NACIONAL
DEL
AUTOMOVIL

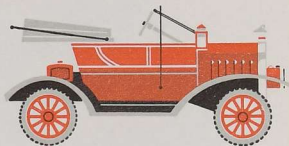

REAL AUTOMOVIL CLUB VASCO NAVARRO
Plaza oquendo
SAN SEBASTIAN

III SUBIDA A JAIZQUIBEL

Muy Sres. nuestros:

Adjunto les enviamos las siguientes inscripciones para la "III Subida a Jaizquibel".

D.Miguel Angel COLINO.

D.Juan Ramon LEZAMA.

El importe de pesetas 500,- se lo enviamos por giro postal.

Atentamente.

Manuel Jimenez