

**RACVN 025**

**C 04-03**

RACVN 025

1835

Chas





770 mts

2170 mts



PLANO DEL CIRCUITO AUTOMOVILISTA DE SAN SEBASTIÁN

Año 1927

ESCALA 1:10.000

SIENOS

- P - Pendiente..... (Descenra)
- R - Rampa..... (Monte)
- R<sup>o</sup> - Radio de curva..... (Rayon curve)

Estación avituallamiento de la Gasolina P. P. D.



medición del cierre de caña colocados en la carretera del Circuito  
el año 1933

Cementerios de Hernani a <del>Urdieta</del> Berrospfe	
43,00 + 18,50 + 82,00 + 41,00 + 109,10 + 71,00	36460
91,00 + 48,50 + 38,00 + 40,00 + 40,00 + 45,50	30300
31,50 + 152,70 + 59,00 + 130,00 + 20,00	39320
95,20 + 98,40	19360
Berrospfe a Pascardo	1180 "
Pascardo a Oria	
70,00 + 164,80	23480
Oria a Eriburnas	58160
Eriburnas a Lasarte	
73,00 + 101,20 + 166,50	34070
Lasarte Pueblo	
163,60 + 127,50	29110
Lasarte a Peralde	
144,00 + 70,00 + 58,00 + 161,40 + 95,00 + 103,00	63140
Peralde a Oriamendi	
83,00 + 53,50 + 49,30 + 91,00 + 66,80	34360
72,20 + 72,20 + 5,40 + 46,50 + 46,50 + 202,80	44560
	<hr/>
	5953,20
cierre de espurno	
Eriburnas	<hr/>
	35260
	<hr/>
	560580

cierres de carretera con barricas y cañizo y barricos

Oriamendi	21,80
Hernani cementerio	13,50
Hernani a Urdieta camino vecinal	5,20
Berrospfe y Pascardo	<hr/> 55,00
sigue	95,50



sumas anteriores	95,50	560580
Hipodromo	11,00	
Trubide	64,40	
Pocalde	43,20	
Oriamendi a Herrami	8,50	
Oriamendi a las Villas de Herrami	<u>21,00</u>	
	243,60	24360
doble cierre de canizo sobre los mismos fiquetes		
Pocalde - aundi	13,00	13 "
cierre de alambre en una huerta de Pocalde		8980
		5952,20
colocacion de estacas, volviendolas a quitar sin colocar el canizo		602030
Galarreta	68,40	



Liquidación que presenta Zugasti Hermanos, de Hernani, al  
 AUTOMOVIL CLUB DE GUIPUZCOA, en San Sebastián, por los trabajos  
 llevados a cabo en instalación de pasarelas y cierre del circuito.

<u>CIERRE DEL CIRCUITO.</u>		<u>PESETAS</u>
TRIBUNAS .....	I.065 m/l	
TRIBUNAS á ORIA .....	416 "	
ORIA á BAZKARDO .....	552 "	
BAZKARDO á BERROSPE .....	I.172 "	
BERROSPE á URNIETA .....	480 "	
URNIETA á C. de HERNANI ...	611 "	
C. de HERNANI á ORIAMENDI..	314 "	
ORIAMENDI á RECALDE .....	735 "	
RECALDE á LASARTE .....	737 "	
LASARTE PUEBLO .....	476 "	
LASARTE á TRIBUNAS .....	418 "	
TOTAL .....	6.976 m/l. á I,00 PTAS	6.976,00
<u>INSTALACION DE PASARELAS.</u>		
BERROSPE - ANDOAIN (Beneficencia) .....		475,00
ALTO DE URNIETA (Caserío Irurain) .....		450,00
HERNANI - CEMENTERIO (Entrada de la variante).....		475,00
CUATRO CAMINOS (Canteras) .....		450,00
ORIAMENDI (Salida de la variante) .....		475,00
RECALDE (Cruce carretera de San Sebastián) .....		500,00
Colocación de 240 m/l de cañizo en las pasarelas .....		150,00
TOTAL PESETAS .....		9.951,00
Recibido el Año I.931 .....	I.000,00 Pts	
id. en cuatro plazos a cuenta..	2.750,00 "	
TOTAL RECIBIDO A CUENTA .....	3.750,00 "	3.750,00
SALDO A NUESTRO FAVOR .....		6.201,00

SON PTAS SEIS MIL DOSCIENTAS UNA

Hernani, 29 de Septiembre de I.933



DETALLE DE PASARELAS, ALAMBRADIS Y CAÑIZO

COLOCADO EL AÑO 1.933

**AUTOMOVIL CLUB  
DE  
GUIPUZCOA**

**CIRCUITO AUTOMOVILISTA DE LASARTE  
LONGITUD 17315 METROS**

SIGNOS



**PLANO GENERAL**

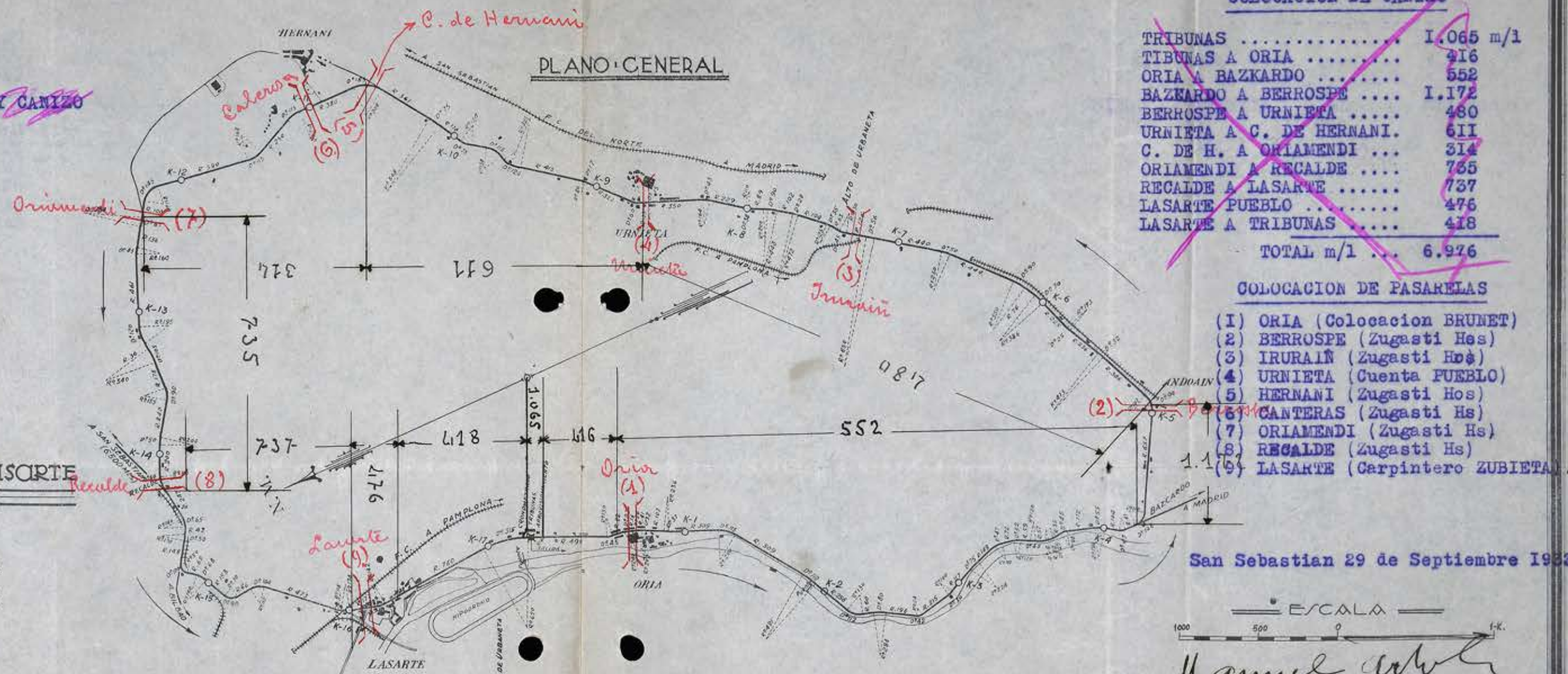

**COLOCACION DE CAÑIZO**

TRIBUNAS .....	1.065 m/1
TIBUNAS A ORIA .....	916
ORIA A BAZKARDO .....	552
BAZKARDO A BERROSPE ....	1.172
BERROSPE A URNIETA .....	480
URNIETA A C. DE HERNANI.	611
C. DE H. A ORIAMENDI ...	314
ORIAMENDI A RECALDE .....	735
RECALDE A LASARTE .....	737
LASARTE PUEBLO .....	476
LASARTE A TRIBUNAS .....	418
<b>TOTAL m/1 ...</b>	<b>6.976</b>

**COLOCACION DE PASARELAS**

- (1) ORIA (Colocacion BRUNET)
- (2) BERROSPE (Zugasti Hs)
- (3) IRURAIÑ (Zugasti Hs)
- (4) URNIETA (Cuenta PUEBLO)
- (5) HERNANI (Zugasti Hs)
- (6) CANTERAS (Zugasti Hs)
- (7) ORIAMENDI (Zugasti Hs)
- (8) RECALDE (Zugasti Hs)
- (9) LASARTE (Carpintero ZUBIETA)

San Sebastian 29 de Septiembre 1933

**ESCALA**

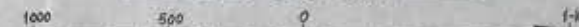

**PERFIL LONGITVDINAL**

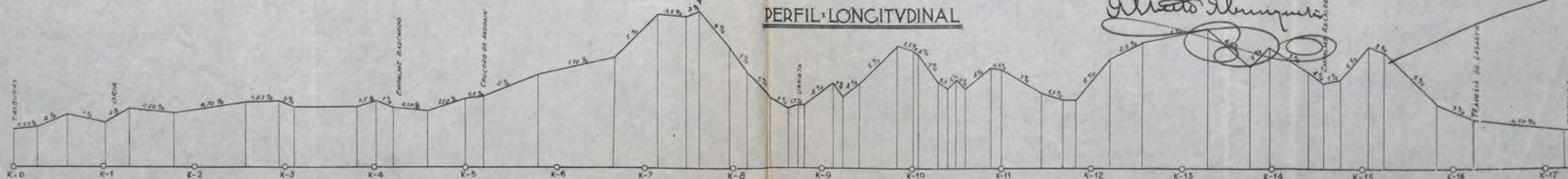

*Manuel de los Rios*  
*Arto de los Rios*