

RACVN 022
C 3-10

AUTOMOVIL CLUB DE GUIPUZCOA
TRIBUNAS

P R E S U P U E S T O

PARA LA EJECUCION DE LAS TRIBUNAS QUE EL
AUTOMOVIL CLUB DE GUIPUZCOA POSEE EN LA
----- CARRETERA DE LASARTE A ORIA -----

PRESUPUESTO PARA LA EJECUCION DE LAS TRIBUNAS QUE EL AUTOMOVIL CLUB
 ----- DE GUIPUZCOA POSEE EN LA CARRETERA DE LASARTE A ORIA -----

Armazón de pino francés.

Zapatas . .	12,60 x 0,20 x 0,04 x 2	=	0,202
Postes . .	4,85 x 0,20 x 0,04 x 2 x 2	=	0,155
	3,83 x 0,20 x 0,04 x 2		
	3,60 x 0,20 x 0,04 x 2		
	3,45 x 0,20 x 0,04 x 2	=	0,280
	2,80 x 0,20 x 0,04 x 2		
	2,20 x 0,20 x 0,04 x 2		
	1,60 x 0,20 x 0,04 x 2		
Zapatas . .	2,20 x 0,20 x 0,04 x 1		
	10,60 x 0,20 x 0,04 x 1		
	1,85 x 0,20 x 0,04 x 1		
	1,45 x 0,20 x 0,04 x 1		
	1,80 x 0,20 x 0,04 x 1		
	4,15 x 0,20 x 0,04 x 1		
	2,10 x 0,20 x 0,04 x 1	=	0,394
Resumas . .	2,40 x 0,20 x 0,04 x 1		
	2,85 x 0,20 x 0,04 x 1		
	3,20 x 0,20 x 0,04 x 1		
	3,40 x 0,20 x 0,04 x 1		
	3,90 x 0,20 x 0,04 x 1		
	4,30 x 0,20 x 0,04 x 1		
	5,05 x 0,20 x 0,04 x 1		
	0,50 x 0,32 x 0,04 x 6	=	0,038
	1,00 x 0,23 x 0,04 x 1	=	0,009
	1,30 x 0,23 x 0,04 x 1	=	0,012
	2,30 x 0,20 x 0,03 x 6	=	0,083

Metros cub. . . 1,173 x 123 = 144,279 M3. a 220,00 31.741,38

Armazón de roble.

Estacas . . 0,60 x 0,10 x 0,08 x 7 x 123 = 4,133 M3. a 240,00 991,92

Entarimado capbretón. 20,65 x 140,00 = 2.891,00

" " 12,60 x 3,20 x 2 = 80,64

" " 6,00 x 6,00 = 36,00

Metros cub. 3.007,64 a 8,00 24.061,12

Suma y sigue 56.794,42

Suma anterior 56.794,42

Armazón de pino tea.

Postes . . 9,00 x 0,13 x 0,13 x 2 x 35 = 10,647
9,60 x 0,13 x 0,13 x 1 x 35 = 10,410
8,00 x 0,13 x 0,13 x 1 x 35 = _____

Metros cub. . . . 21,057

a 430,00

9.054,51

Armazón de pino Norte.

Correas . . 4,00 x 0,20 x 0,08 x 5 x 34 = 10,880
Ménsulas . . 3,35 x 0,20 x 0,08 x 1 x 35 = 1,876
3,65 x 0,15 x 0,08 x 1 x 35 = 1,533
Resunas . . 5,30 x 0,15 x 0,05 x 1 x 35 = 1,391
Cabrios . . 3,95 x 0,18 x 0,05 x 123 = _____
4,30 x 0,18 x 0,05 x 123
4,90 x 0,18 x 0,05 x 123
4,60 x 0,18 x 0,05 x 123 = 19,649

Metros cub. . . . 35,329

a 240,00

8.478,96

Listón para Uralita de 0,07 x 0,05.

140,00 x 26 = 3.640,00 metros lin.

a 1,00

3.640,00

Pasamanos con sus pilastras.

140,00 x 4 = 560,00
7,00 x 2 = 14,00

Metros lin. 574,00

a 5,00

2.870,00

Barandilla de frente de tribunas. 140,00 metros lin.

a 20,00

2,800,00

Divisiones de palcos. 66,00 x 2 = 132,00 metros lin.

a 8,00

1.056,00

Gradas de escaleras. - 116 -

a 12,00

1.392,00

Uralita. 2.400,00 metros sup.

a 6,50

15,600,00

TOTAL, PESETAS 101.685,89

San Sebastián octubre de 1.935

F. Urrutia
Arto

TRIBUNAS DEL AUTOMOVIL
CLUB DE GUIPUZCOA
ESTADO ACTUAL - SECCION - ESCALA 1:20

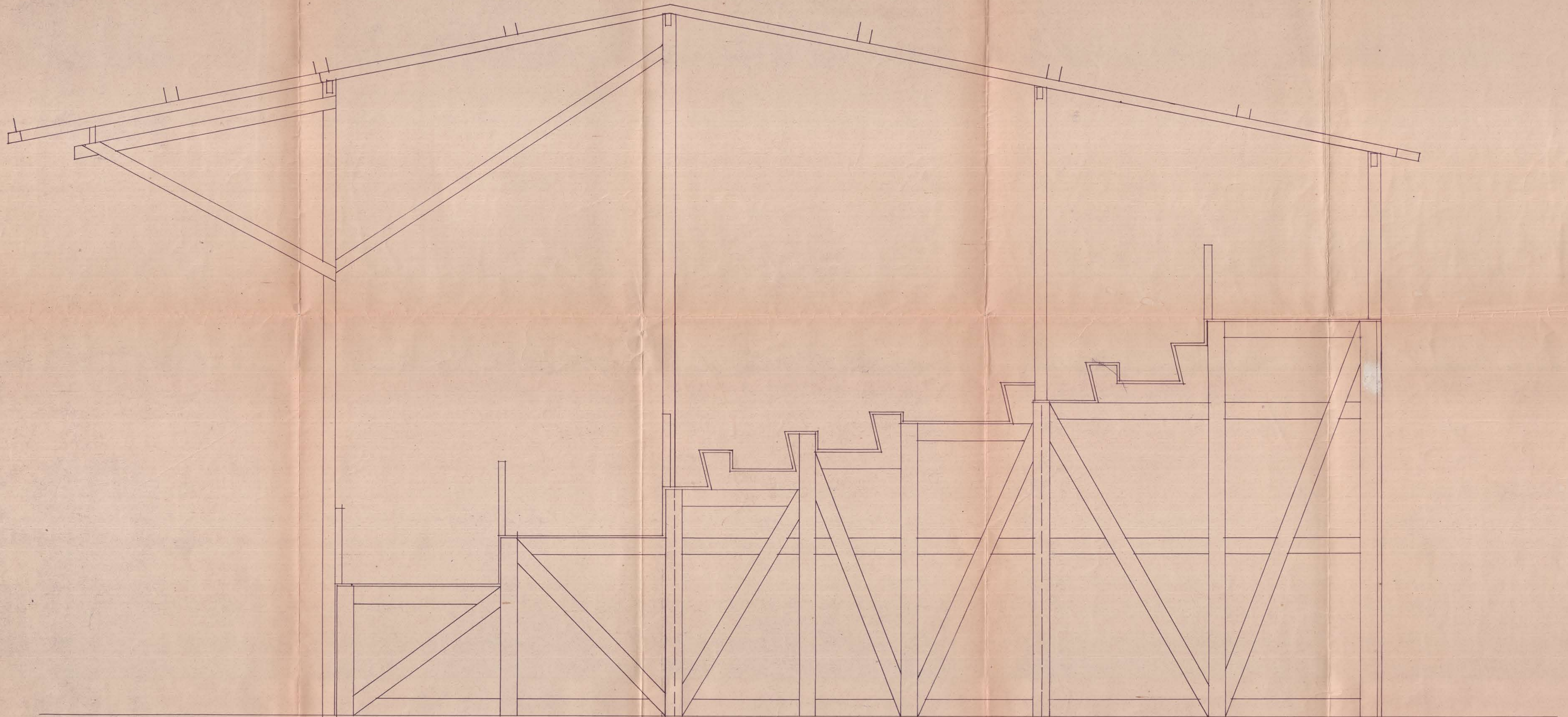

San Sebastián Octubre 1935

URCOLA
ARQ^{to}